

SÃO GERALDO MATERIAL MÉDICO E ORTOPÉDICO LTDA. CNPJ: 10.377.194/0001-00
RUA GENERAL ANDRADE NEVES, 31 – VOLTA REDONDA / RJ
CEP: 27253-550- TEL: (24)3346-4777

RECURSO ADMINISTRATIVO

À Comissão de Licitação / Pregoeiro(a)
PREGÃO ELETRÔNICO Nº 90029/2025 – SRP Nº 00031/2025
PROCESSO Nº VR-02.051.00001568/2025 – SAH/HSJB
ITEM Nº 06

SÃO GERALDO MATERIAL MÉDICO E ORTOPÉDICO LTDA, CNPJ: 10.377.194/0001-00,
RUA GENERAL ANDRADE NEVES, 31 – VOLTA REDONDA / RJ, CEP: 27253-550
TEL: (24) 3346-4777.

DO OBJETO E DO ITEM EM QUESTÃO

ITEM 06 : Edital refere-se a:

CURATIVO DE ESPUMA COM SILICONE SEM PRATA – Curativo de espuma de poliuretano absorvente, macio e flexível, com película superior semipermeável, adesivo de silicone suave para proteção da pele, resistente à água e bactérias, que permita manejo adequado do espaço morto e do exsudato da ferida, independente do formato que tenha. Deve possuir sistema tranca-fluído, redistribuição vertical do exsudato e poder permanecer por até 7 dias. Tamanho 10 x 10 cm.

DO PRODUTO CLASSIFICADO – SUPRASORB P SENSITIVE BORDER

Empresa fornecedora: FIRST LINE COMÉRCIO DE MATERIAL HOSPITALAR LTDA – CNPJ: 32.493.837/0001-06 – Fone/Fax: (21) 2580-0630 / 3860-4090.

A proposta classificada apresentou o produto **SUPRASORB® P SENSITIVE BORDER**, da marca Lohmann & Rauscher.

Após análise técnica de sua ficha e bula, observa-se que o referido produto **não atende integralmente ao descritivo** técnico exigido no edital, pelos seguintes motivos:

- O produto não apresenta comprovação de sistema **“tranca-fluído”**, apenas menciona um “núcleo superabsorvente”,

sem comprovar retenção sob compressão, requisito expresso no edital;

Suprasorb® P sensitive

Cinco camadas Suavidade para o conforto e tratamento do paciente.



- Suporte de proteção:**
 - Alta taxa de transmissão de vapor da umidade (MVTR).
 - Barreira bacteriana.
- Núcleo superabsorvente (Apenas na versão com 5 camadas):**
 - Boa capacidade de absorção.
 - Ajuda a reduzir o risco de maceração.
- Camada de tecido não tecido:**
 - Ajuda a distribuir o exsudato.
- Espuma de poliuretano absorvente:**
 - Gestão eficiente do exsudato.
 - Oferece conforto e um efeito de acolchoamento.
- Camada de contato com a ferida de silicone OptiSil:**
 - Permite a rápida absorção de exsudato no curativo.
 - Limita o risco de aderência à ferida.

Indicação **Prevenção de feridas, feridas superficiais ou cavitárias*.**
**feridas cavitárias: em combinação com um curativo primário adequado.*

- Não realiza **redistribuição vertical do exsudato**, limitando-se a distribuição horizontal, o que difere da exigência expressa de **redistribuição vertical** da secreção no curativo;
- Não é conformável a cavidades ou leitos profundos (como sua ficha técnica menciona para feridas cavitárias ela precisa ser uma escolha de cobertura em combinação com outro curativo primário), portanto **não permite manejo do espaço morto**, sendo adequado apenas a feridas planas, contrariando o edital que exige tal capacidade.

INDICAÇÕES

Prevenção de feridas, feridas superficiais ou cavitárias (feridas cavitárias em combinação com um curativo primário adequado). Prevenção de lesão por pressão, úlceras de perna e nos pés, feridas traumáticas, feridas pós-operatórias, áreas doadoras de enxerto, abrasões e queimaduras (1º e 2º grau).



Indicação **Prevenção de feridas, feridas superficiais ou cavitárias*.**
**feridas cavitárias: em combinação com um curativo primário adequado.*

DO PRODUTO BIATAIN SILICONE – CONFORMIDADE PLENA COM O EDITAL

O produto **BIATAIN SILICONE**, fabricado pela **COLOPLAST**, atende integralmente a todas as exigências do edital, conforme relatório técnico e ficha ANVISA:

- Composto por espuma de poliuretano absorvente com tecnologia 3D e camada LOCK AWAY (partículas superabsorventes), **comprovando SISTEMA TRANCA-FLUÍDO e retenção mesmo sob compressão.**



Biatain Silicone possui uma camada denominada **Camada Lock Away** que aprisiona o exsudato da ferida e ajuda na absorção e retenção, pois transforma-se em gel. Esta camada é macia e flexível, ajudando no conforto da cobertura. A camada Lock-away é composta de polietileno e fibras de celulose, que formam os capilares. A cobertura possui um “efeito hidrocáilar”, onde ocorre a absorção vertical instantânea do exsudato combinada com uma distribuição horizontal. As partículas super absorventes compostas de hidrocolóide (Poliacrilato de sódio) são adicionadas às fibras. **Os polímeros de partículas super absorventes e as fibras de celulose formam um gel quando em contato com o exsudato, bloqueando o fluido e se mantendo em sua estrutura, mesmo sob compressão**

SÃO GERALDO MATERIAL MÉDICO E ORTOPÉDICO LTDA. CNPJ: 10.377.194/0001-00
RUA GENERAL ANDRADE NEVES, 31 – VOLTA REDONDA / RJ
CEP: 27253-550- TEL: (24)3346-4777

- **Realiza redistribuição vertical e horizontal do exsudato**, garantindo controle superior do fluido e manutenção do ambiente ideal de cicatrização;



- **Apresenta conformabilidade ao leito da ferida, preenchendo o espaço morto, prevenindo acúmulo de exsudato e vazamentos;**

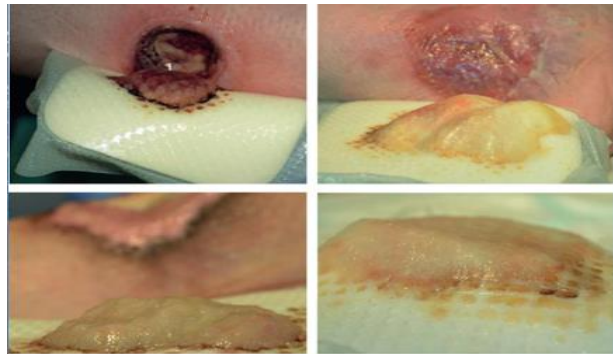

A conformabilidade ao leito da ferida preenche o espaço morto, gerencia o excesso de exsudato e, portanto, previne o risco de infecção.

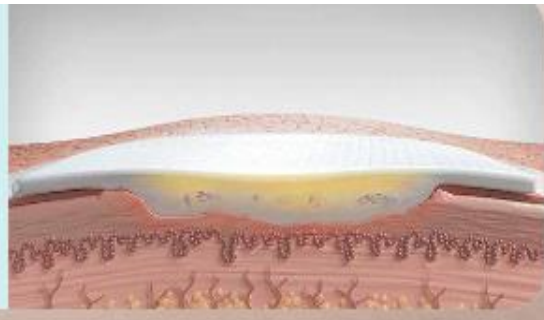

SÃO GERALDO MATERIAL MÉDICO E ORTOPÉDICO LTDA. CNPJ: 10.377.194/0001-00
RUA GENERAL ANDRADE NEVES, 31 – VOLTA REDONDA / RJ
CEP: 27253-550- TEL: (24)3346-4777

- É estéril, autoadesivo, com adesivo de silicone suave, impermeável a bactérias e indicado para até 7 dias de uso contínuo.

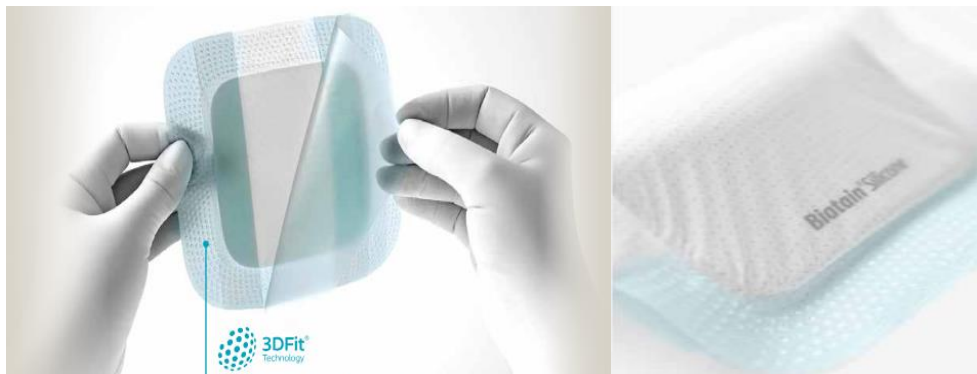

Ficha Técnica

Curativo estéril composto por camada autoadesiva de silicone perfurada, espuma de poliuretano absorvente com Tecnologia 3D Fit, camada Lock Away e filme de poliuretano semipermeável. Proporciona o meio úmido ideal para a cicatrização. Permite ajuste suave e seguro; conformidade ao leito preenchendo o espaço morto e prevenindo o acúmulo do exsudato; alta capacidade de absorção superior e vertical; sistema trava fluido para a retenção do exsudato mesmo sob compressão e distribuição horizontal do exsudato na última camada. Impermeável à água e bactérias e permeável ao vapor favorecendo as trocas gasosas.

DO PEDIDO

Diante do exposto, requer-se a esta Comissão de Licitação que:

1. Seja desclassificado o produto **SUPRASORB P SENSITIVE BORDER** por não atender ao descritivo técnico do item 06;
2. Seja reavaliada a proposta da empresa recorrente, reconhecendo-se o produto **BIATAIN SILICONE 10x10CM** como plenamente compatível e tecnicamente superior, em conformidade com as exigências do edital;

Volta Redonda, 12 de novembro de 2025.

Documento assinado digitalmente



WESLEY PORTILHO DE SOUZA
Data: 12/11/2025 09:38:30-0300
Verifique em <https://validar.iti.gov.br>

Wesley Portilho de Souza/ CPF: 120.310.327-12

Representante Legal

10.377.194/0001-00

SÃO GERALDO MATERIAL MÉDICO
E ORTOPÉDICO LTDA

Rua General Andrade Neves, 31
São Geraldo - CEP 27253-550

VOLTA REDONDA-RJ